

BEIPLAN WASSER- UND NATURSCHUTZRECHTLICHE BINDUNGEN

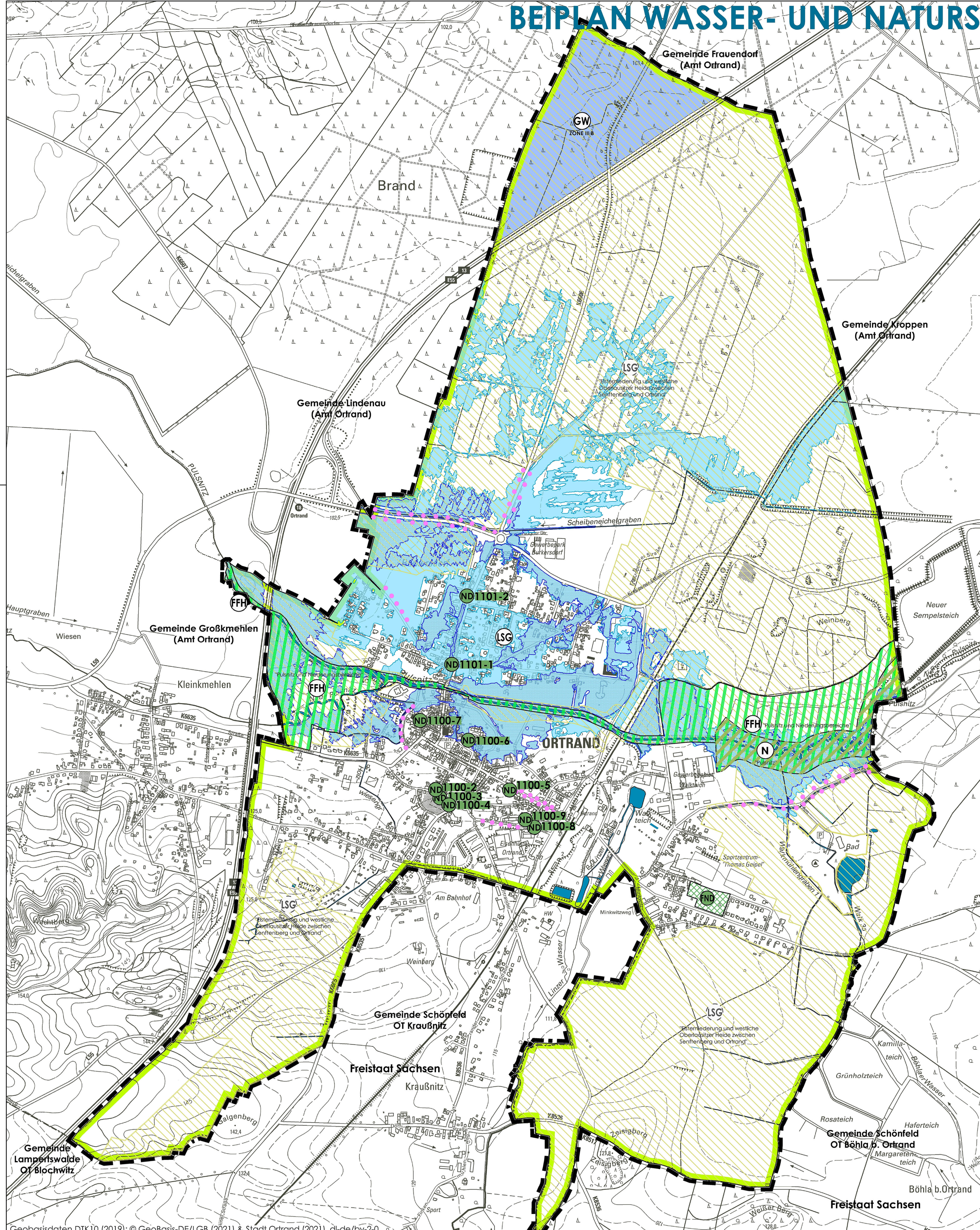

Planzeichenerklärung:

- Naturschutzgebiet, Bestand
- Landschaftsschutzgebiet, Bestand
- Landschaftsschutzgebiet, Planung
- FFH - Flora-Fauna-Habitat-Schutzgebiet
- Flächennaturdenkmal - "Trebe bei Ortrand"
- Naturdenkmal mit ND-Nr. aus VO LK OSL
- Alleen, Baumreihen
- Schutzgebiet für Grund- und Quellwassergewinnung (Wasserschutzgebiet Tettau, Zone III B)
- festgesetztes Überschwemmungsgebiet HQ100
Quelle: Daten des MLUK Brandenburg (Stand 30.04.2021) - nachrichtlich
- Hochwasserrisikogebiet HQextrem, ohne Wirkung von Hochwasserschutzanlagen
Quelle: Daten des MLUK Brandenburg (Stand 30.04.2021) - nachrichtlich
- Wasserflächen und Wasserläufe
- Geltungsbereich FNP

ND-Nr.	Naturdenkmal	Standortbeschreibung
Ortrand		
1100-2	Platane - Platanus x hispanica	beim Eingangstor Friedhof, westlicher/linker Baum
1100-3	Platane - Platanus x hispanica	beim Eingangstor Friedhof, östlicher/rechter Baum
1100-4	Rotbuche - Fagus sylvatica	auf dem Friedhof ca. 20 m östlich der Kirche
1100-5	Stieleiche - Quercus robur	Bahnhofstraße im Pfarrgarten der Kath. Kirche
1100-6	Stieleiche - Quercus robur	auf dem Topfmarkt
1100-7	Stieleiche - Quercus robur	an der Kirche St. Barbara
1100-8	Stieleiche - Quercus robur	am Schützenhausplatz (Luther-Eiche 1866)
1100-9	Stieleiche - Quercus robur	am Schützenhausplatz (Friedens-Turner-Eiche 1883)
Burkersdorf		
1101-1	Stieleiche - Quercus robur	neben dem Kriegerdenkmal
1101-2	Stieleiche - Quercus robur	auf dem ehem. Schulplatz an der Frauendorfer Straße

Quelle: Naturdenkmal-VO LK OSL (Beschluss-Nr. 26/330/07 vom 06.12.2007)

FLÄCHENNUTZUNGSPLAN ORTRAND

BEIPLAN 01 WASSER- UND NATURSCHUTZRECHTLICHE BINDUNGEN

ENTWURF
Verfahren gem. § 3 (2) i. V. m. § 4 (2) BauGB

MASSSTAB: 1: 10.000



STADT ORTRAND

01.02.2024



Büro für Stadtplanung PartmbB Dr. Ing. W. Schwerdt
Töpfergasse 15, 01968 Senftenberg
bfs-senftenberg@dr-schwerdt.de
www.dr-schwerdt.de